

Abitato fin dall'età preromana, il territorio di Cervo viene conquistato nel 181 a.C. dai Romani che vi istituiscono una *mansio*, luogo di sosta ed approvvigionamento sulla via Julia Augusta, oggi via Aurelia. In epoca carolingia è *susceptio*, ossia ospizio per viandanti. Attorno al 1100 il borgo diventa feudo dei Marchesi di Clavesana che vi costruiscono il Castello, oggi sede dell'ufficio I.A.T. e del Polo Museale costituito dal Museo Etnografico del Ponente Ligure "Franco Ferrero" e dalla mostra permanente "Donne di Liguria – Un secolo di storia (1850-1950)". Nel 1204 Cervo si proclama libero Comune sotto la protezione della Repubblica di Genova di cui segue le sorti fino al 1797, anno di proclamazione della Repubblica Ligure. Diventa poi feudo dei Cavalieri di Rodi e successivamente dominio dei Doria e dei Del Carretto. Nel Medioevo è esposto alle continue scorrerie ed incursioni dei "Turchi", che terminano definitivamente con il trionfo delle navi cristiane contro quelle musulmane nella battaglia di Lepanto (1571). Nel Seicento, periodo segnato dagli infiniti scontri fra Genova e i Savoia, anche Cervo, come tutti i paesi della Riviera, viene saccheggiato, depredato e messo a ferro e fuoco. Con l'avvento di Napoleone diventa un Comune dell'impero francese e nel 1814 viene annesso al Regno Sabauda di Sardegna. Nel 1923 viene accorpato, assieme ad altri 8 comuni della zona, nell'unico Comune di Diano Marina. Ma dopo la Seconda Guerra Mondiale, con un decreto del 1947, Cervo viene ricostituito come comune autonomo con il primitivo territorio.

Cervo Il Borgo Medievale



A Cervo l'arte spazia, in tutte le sue forme e molteplici sono le manifestazioni offerte a cittadini ed ospiti. Prima fra tutte il Festival Internazionale di Musica da Camera che, dal lontano 1964, ogni estate ospita, sul sagrato della Chiesa dei Corallini e presso l'area naturalistica del Parco comunale del Ciapà, prestigiose esibizioni di artisti di fama internazionale. Sempre in ambito musicale Cervo accoglie diverse P accademie musicali: l'Accademia Internazionale Estiva nella prima quindicina di settembre e il Festival di Pasqua nel periodo pasquale propongono corsi di perfezionamento di musica e canto con esibizioni di docenti e allievi; la Rassegna di Giovani Musicisti, in primavera, e la Cervo Chamber Music, a giugno, settembre e dicembre, effettuano concerti presso l'Auditorium di Santa Caterina. Altre iniziative completano l'offerta cervese di cultura e intrattenimento: gli incontri letterari "Cervo Ti Strega" e "Cervo in blu", il tradizionale "Carnevale dei Bambini", le "Notti romantiche dei Borghi", "Cervo in Primavera", la festa patronale di S. Giovanni, e poi ancora serate di "Teatro a Palazzo" e visite didattiche guidate del Museo Etnografico e la Mostra permanente "Donne di Liguria (1850-1950)". La prima domenica di settembre è dedicata, da oltre 20 anni, alla pittura con il concorso estemporaneo "Pennello d'Oro" che vede numerosi artisti all'opera nelle piazze e nei carrugi, trasformati, per l'occasione, in pinacoteca a cielo aperto. Durante tutto l'anno Cervo ospita anche mostre personali e collettive di pittori e scultori nell'Oratorio di Santa Caterina, nel Bastione di Mezzodi ed in spazi espositivi privati.

Cervo si trova in Liguria, in Provincia di Imperia, a metà strada tra Sanremo ed Alassio nel cuore della Riviera dei Fiori.

Puoi raggiungerla così:

- **in auto:** dall'autostrada A10 uscire al casello di S. Bartolomeo al Mare (circa 100 km. a ponente di Genova) e proseguire sulla S.S. 1 Aurelia in direzione Genova per circa 1 km;
- **in treno:** sulla linea Genova-Ventimiglia scendere alla stazione di DIANO e proseguire, in bus o taxi, fino a Cervo che dista circa 4 km;
- **in barca:** si può attraccare ai porticcioli turistici di San Bartolomeo al Mare (circa 500 m. da Cervo), Diano Marina (circa 3 km.), Andora (circa 4 km.), Imperia (circa 10 km.) o Alassio (circa 20 km.);
- **in aereo:** gli aeroporti più vicini si trovano a Genova (circa 100 km. da Cervo) e a Nizza (circa 90 km.)



Ufficio Informazioni Turistiche:
Piazza Santa Caterina - tel. 0183 406462-int 3
e-mail: infocervo@cervo.com - sito internet: www.cervo.com

Polo Museale "Castello Clavesana":

Piazza Santa Caterina n. 2

Orario di apertura:

dal 16/09 al 14/06 da martedì a domenica 10,00/13,00 - 15,00/18,00
lunedì CHIUSO
dal 15/06 al 15/09 da martedì a domenica 10,00/13,00 - 18,00/23,00
lunedì CHIUSO



2019 - www.itegrafialabacchetta.it

CERVO

UNO DEI BORGHII PIÙ BELLI D'ITALIA



Club di Prodotto art. 23 Statuto ANCI

NUMERI UTILI

Numero unico di Emergenza

112 { Carabinieri
Polizia
Vigili del Fuoco
Pronto Soccorso

Croce d'Oro Cervo	0183 408926
Croce Rossa Diano Marina	0183 494112
Ospedale Imperia	0183 5361
Distretto ASL Diano Marina	0183 498800
Guardia Medica	800 554 400
Guardia Odontoiatrica	0183 299908
ACI	803 116
ACI Diano Marina	0183 496452
Guardia Costiera	1530
Guardia Forestale	1515
Polizia Locale Cervo	0183 408178

Servizi

Comune (centralino)	0183 406462
Ufficio Postale	0183 408080
Farmacia Santi	0183 400045
Taxi San Bartolomeo	0183 402232
Taxi Diano Marina	0183 495210
Polo Museale e Ufficio IAT	0183 406462-int 3
Tennis Club e Calchetto	0183 402392

Mercato settimanale

Giovedì mattina – piazzale Stazione

Stabilimenti Balneari

Bagni LINO - Via N. Sauro	0183 752390
Bagni TOSCO - Via ai Bagni	0183 408223
Bagni RESTANO - Via ai Bagni	0183 408259
Bagni L'ANGOLO - loc. Pilone	338 8544889
Bagni AL PILONE - Via alla Marina	0183 408026
Solarium PORTEGHETTO - Via Aurelia	0183 403342



Foto dott. Perasso

Cervo, uno dei Borghi più Belli d'Italia, ha conservato intatte le sue originalissime caratteristiche di borgo medievale sul mare, protetto da torri e mura cinquecentesche e circondato da verdi colline. Il centro storico è praticabile solo a piedi ed è stato conservato con i suoi edifici, vecchi di secoli e i suoi vicioletti ciottolati dove si trovano botteghe di artigiani ed artisti.

Il litorale è caratterizzato dalla presenza di piccoli stabilimenti balneari; per il resto, arenili e scogliere sono liberi e discreti e non ci si sente altra voce che quella del mare. E l'acqua è sempre limpida, con fondali ricchi di alghe e pesci.

A monte del paese, attorno a ruderi di epoche passate, le colline sono ricche di boschi di pini e uliveti, percorse da sentieri silenziosi, dove si respira aria salubre e pulita.

A tavola Cervo è rimasta serenamente fedele alla dieta mediterranea: olio di oliva taggiasca spremuto a freddo, vino prodotto con uve tipiche (pigato e vermentino) e piatti cucinati con il pescato di ogni mattina accompagnato da verdure ed aromi dell'orto.

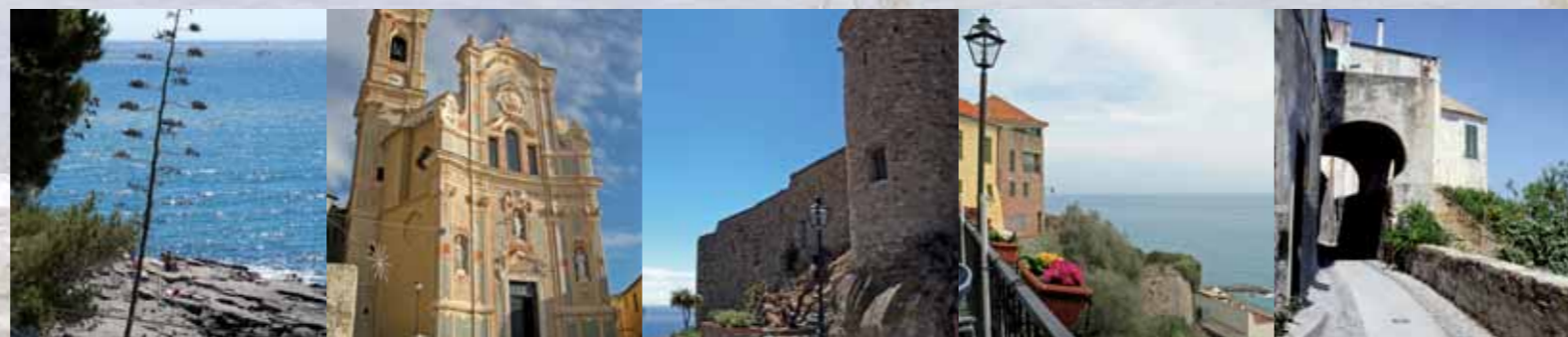

Ricettività

Albergo LE NEREIDI ** Via alla Foce tel. 0183 400982
LOCANDA BELLAVISTA*** - P.zza Castello tel. 0183 408094
Camping CAPO MIMOSA - Via Aurelia tel. 0183 408155
Camping DEL MARE - Via alla Foce tel. 0183 400130
Camping LINO - Via N. Sauro tel. 0183 752390
Camping MIRAMARE - Via N. Sauro tel. 0183 400285
Camping ONDINA - Via alla Foce tel. 0183 400332
Bungalows MIRACERVO - Via N. Sauro tel. 0183 408383
LE NOTTE MEDITERRANEE - Via Cavour
SAN GIORGIO - Piazza S. Caterina tel. 0183 400175
ECO DEL MARE - Piazza S. Caterina cell. 347 0340093
B&B CAMERA CON VISTA - Via S. Pellico cell. 339 5479455
B&B TRA I CARRUGGI - Via Cavour cell. 338 7474820
B&B TRA IL BORGO E IL MARE - Via Aurelia cell. 389 9453713
B&B CORALLINI - Via Volta cell. 333 2079429

Appartamenti per vacanze

I GABBIANI - Via Solitario delle Alpi cell. 331 6426059
LINO - Via N. Sauro tel. 0183 752390
U MARIN - Via S. Nicola cell. 392 0995379
U MAXEU - Via S. Nicola cell. 340 7964359
DURELLO - Via Aurelia tel. 0183 753202

Ristoranti

Ristorante SAN GIORGIO - Via Volta tel. 0183 400175
Ristorante SERAFINO - Viale Matteotti tel. 0183 408185
Ristorante LE NEREIDI - Via alla Foce tel. 0183 400982
Ristorante BELLAVISTA - Piazza Castello tel. 0183 408094
Ristorante Pizzeria VEGGIA BARACCA
Circ. Ponente tel. 0183 408322
Taverna LA MANDRAGOLA - Via Marconi tel. 0183 417000
Ristorante AL PILONE - Via alla Marina tel. 0183 408026
Ristorante RESTANO - Via ai Bagni tel. 0183 408259
Ristorante IL PORTEGHETTO - Via Aurelia tel. 0183 403342
Pizza al taglio LA PIZZACCIA - Via Aurelia cell. 334 8150573
Bar Ristorante CIRCOLO TENNIS - Via Steria tel. 0183 402392

Bar

Bar GIADA - Via Aurelia tel. 0183 403611
Bar CIT PARIS - Via Aurelia tel. 0183 408309
Bar BORGO ANTICO - Piazza S. Caterina
Bar MEDITERRANEO - Salita S. Vegh cell. 339 2669978
Café ARIEL - Via S. Pellico cell. 345 1438204